EXPOSITION DE CHAMPIGNONS

PRESENTEE LE DIMANCHE 02 OCTOBRE 2022

A KEMBS

PAR LA SOCIETE MYCOLOGIQUE DU HAUT-RHIN (SMHR)

2EME PARTIE

CHAMPIGNONS

CHAMPIGNONS
LES LACTAIRES
Comparaisons des champignons
Comparaison
Comestibles
Toxiques
Mortels
LES AMANITES
LES CONFUSIONS
LES MORTELS
BANQUE
Groupama

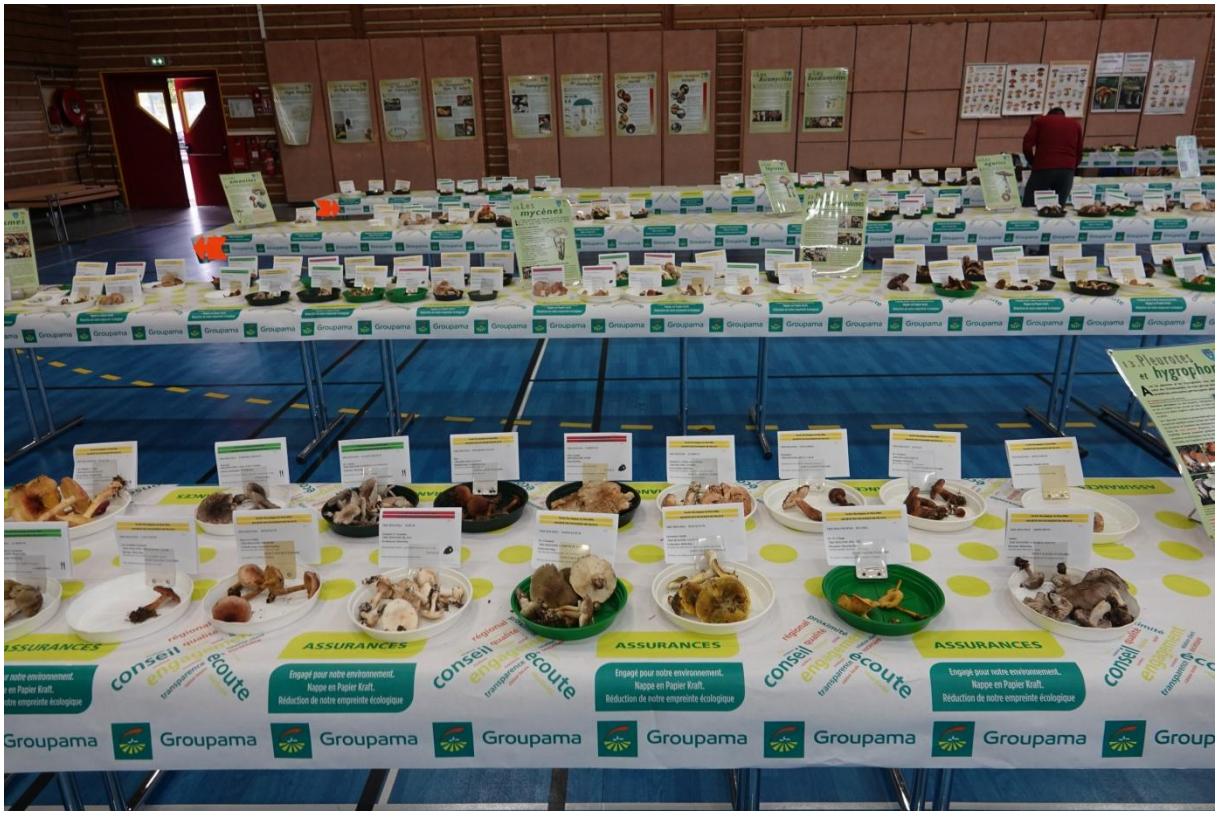
Les mycènes
ASSURANCES
Engagé pour notre environnement.
Nappe en Papier Kraft.
Réduction de notre empreinte écologique
Groupama

Les cortinaires
ASSURANCES
Engagé pour notre environnement.
Nappe en Papier Kraft.
Réduction de notre empreinte écologique
Groupama

CANTHARELLUS CIBARIUS
CANTHARELLUS FERRUGINASCENS
CANTHARELLUS CIBRICOPIOIDES
CANTHARELLUS TUBAEFORMIS
CANTHARELLUS LUTESCENS
CANTHARELLUS AMETHYSTEUS
HYDNUM UMBILICATUM
HYDNUM RUFESCENS
Pers. Fr. , non sc Jac.Schäffer
PIED DE MOUTON ROUSSISSANT
Rotgelber Stoppelpilz
CANTHARELLUS IANTHINOXANTHUS
(Maire) Kühner
CHANTERELLE JAUNE ET VIOLETTE
Gelbviolettter Pfifferling
COMESTIBLE
Engagé pour notre environnement.
Nappe en Papier Kraft.

RAMARIA FALLAX
CLAVULINA CORALLOIDES
CLAVARIELLA PHILLIARIS
RAMARIA FORMOSA
RAMARIA MYCELIOSA
(Peck) Corner
Myzelkoralle
CLAVULINOPSIS FUSIFORMIS
(Sow. Fr.) Corner
CLAVAIRE EN FUSEAU
SANS VALEUR CULINAIRE
RAMARIA FLAVA
(Jac. Schäffer.Fr.) Quélet
CLAVAIRE JAUNE
Gelbe Koralle
COMESTIBLE

ASSURANCES
conseil
engagement
écoute
Engagé pour notre environnement.
Nappe en Papier Kraft.
Réduction de notre empreinte écologique
Groupama

Les bolets
conseil
engagement
écoute
Engagé pour notre environnement.
Nappe en Papier Kraft.
Réduction de notre empreinte écologique
Groupama

LACCARIA AMETHYSTINA
COMESTIBLE
CLITOCYBE RIVULOSA
TOXIQUE
ASSURANCE
Engagé pour

PRINCIPAUX GENRES
Engagé pour notre environnement.

Morchella semilibera
Morilles

Kuehneromyces mutabilis
Coprinus comatus
Cantherellus cornucopioides
Les champignons saprotrophes

SOCIETE MYCOLOGIQUE
DU HAUT-RHIN

40
SOCIETE MYCOLOGIQUE
DU HAUT-RHIN
SOCIETE MYCOLOGIQUE
DU HAUT-RHIN

40
SOCIETE MYCOLOGIQUE
DU HAUT-RHIN
SOCIETE MYCOLOGIQUE
DU HAUT-RHIN

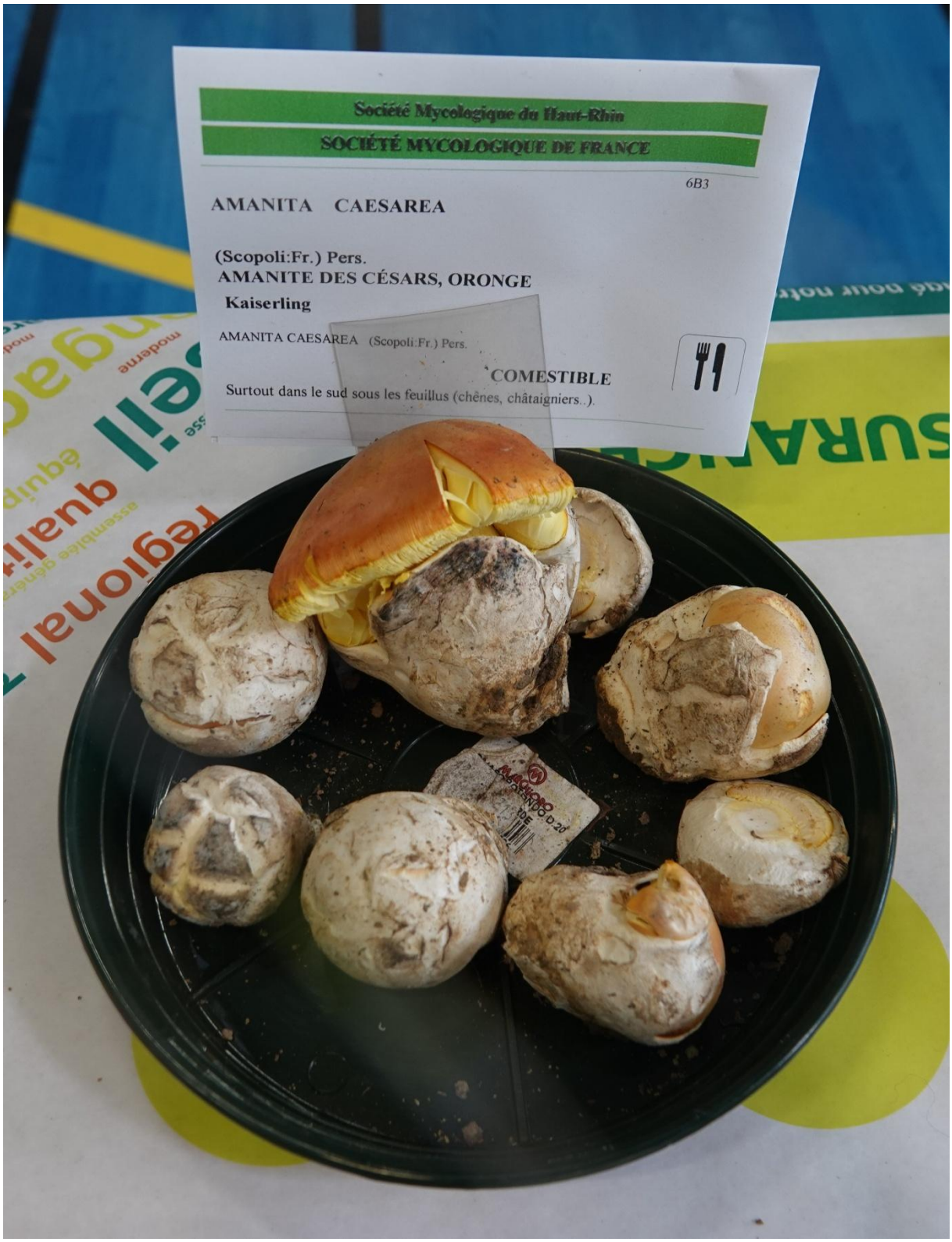
Société Mycologique du Haut-Rhin
SOCIÉTÉ MYCOLOGIQUE DE FRANCE
6B3
AMANITA CAESAREA
(Scopoli:Fr.) Pers.
AMANITE DES CÉSARS, ORONGE
Kaiserling
AMANITA CAESAREA (Scopoli:Fr.) Pers.
COMESTIBLE
Surtout dans le sud sous les feuillus (chênes, châtaigniers..).

***Amanita ceciliae* (Berk. & Broome) Bas, 1984**
Amanite impériale - Amanitales - Amanitaceae

***Clavulinopsis fusiformis* (Sowerby) Corner, 1950**
Clavaire en fuseau - Clavariales - Clavariaceae

Cortinarius riederi **(Weinm.) Fr., 1838 - Agaricales - Cortinariaceae**

Favolaschia calocera **R.Heim, 1945 - Tricholomatales - Mycenaceae**

Gymnopilus decipiens **(Sacc.) P.D.Orton, 1960**
Gymnopile trompeur - Agaricales - Cortinariaceae

***Hericium erinaceus* (Bull.) Pers., 1797**
Hydne hérisson - Hericiales - Hericiaceae

Neoboletus luridiformis **(Rostk.) Gelardi, Simonini & Vizzini, 2014**
Synonyme :
Boletus erythropus **subsp.** ***discolor*** **(Quél.) Dermek, Kuthan & Singer, 1976**
Boletales - Boletaceae

***Phaeolepiota aurea* (Matt.) Maire, 1928**
Pholiote dorée - Tricholomatales - Cystodermataceae

***Pluteus aurantiorugosus* (Trog) Sacc., 1896**
Plutée orangé - Pluteales - Pluteaceae

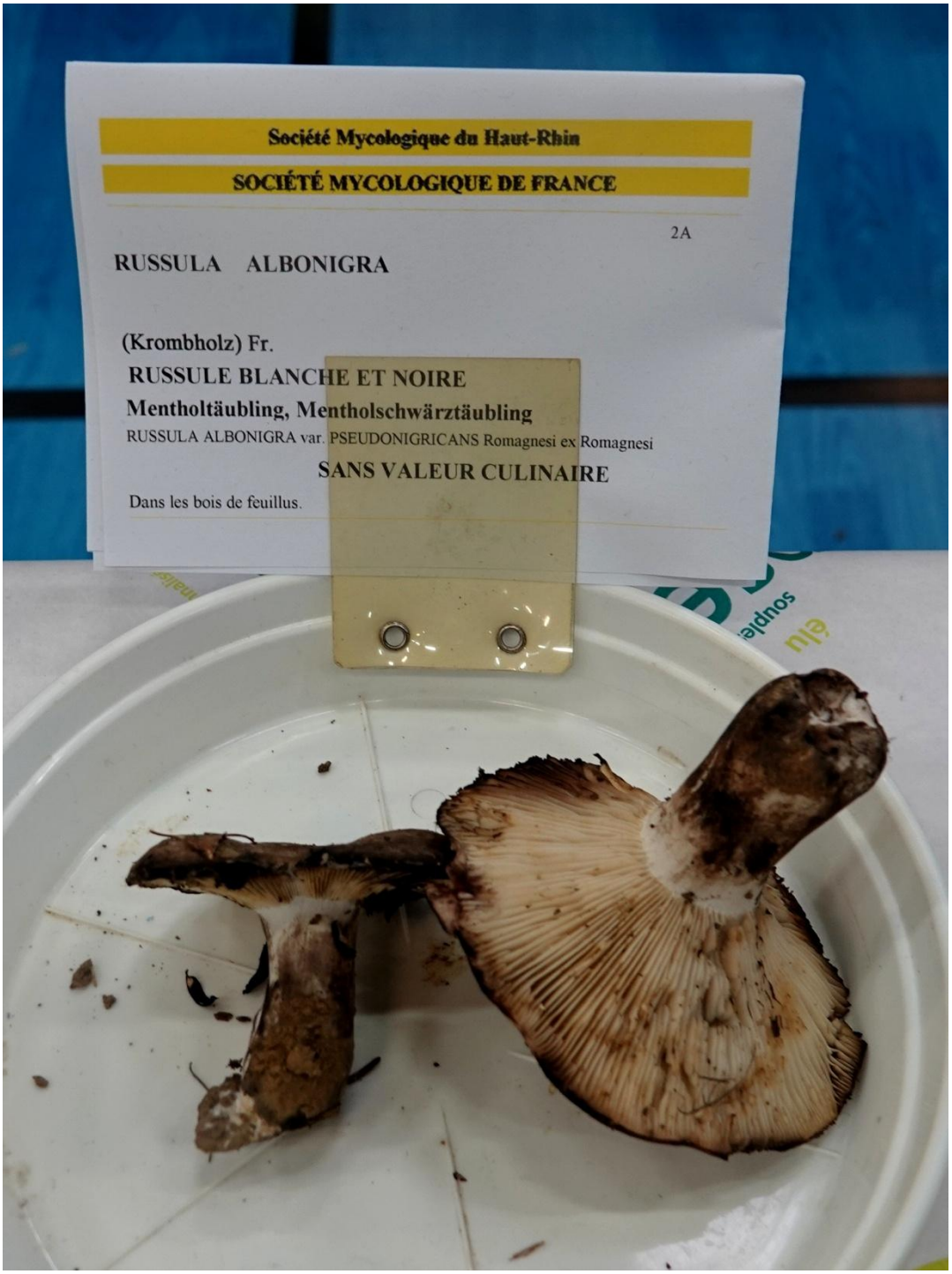
Société Mycologique du Haut-Rhin
SOCIÉTÉ MYCOLOGIQUE DE FRANCE
2A
RUSSULA ALBONIGRA
(Krombholz) Fr.
RUSSULE BLANCHE ET NOIRE
Mentholtäubling, Mentholschwärztäubling
RUSSULA ALBONIGRA var. PSEUDONIGRICANS Romagnesi ex Romagnesi
SANS VALEUR CULINAIRE
Dans les bois de feuillus.

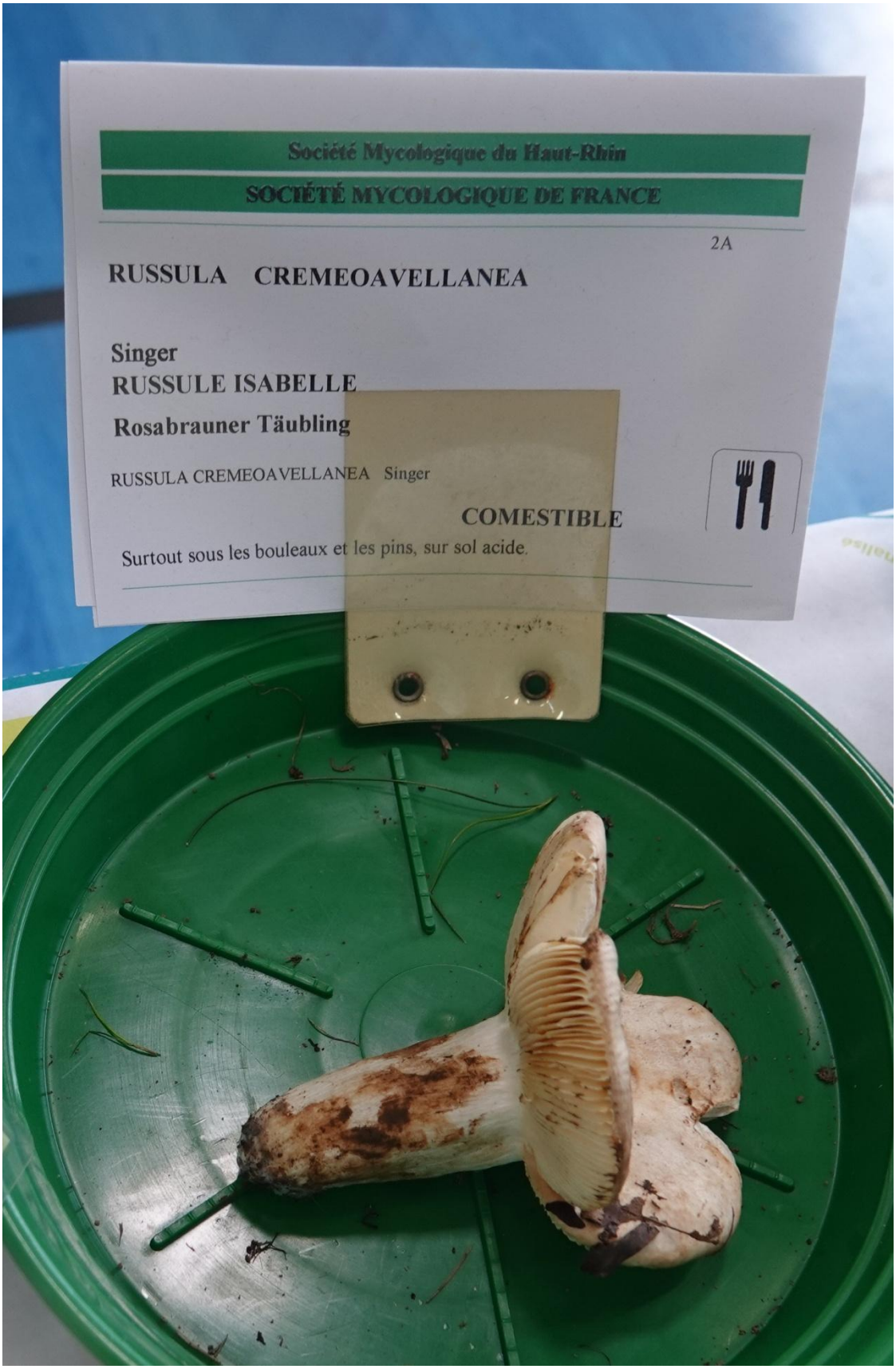
Société Mycologique du Haut-Rhin
SOCIÉTÉ MYCOLOGIQUE DE FRANCE
2A
RUSSULA CREMEOAVELLANEA
Singer
RUSSULE ISABELLE
Rosabrauner Täubling
RUSSULA CREMEOAVELLANEA Singer
COMESTIBLE
Surtout sous les bouleaux et les pins, sur sol acide.

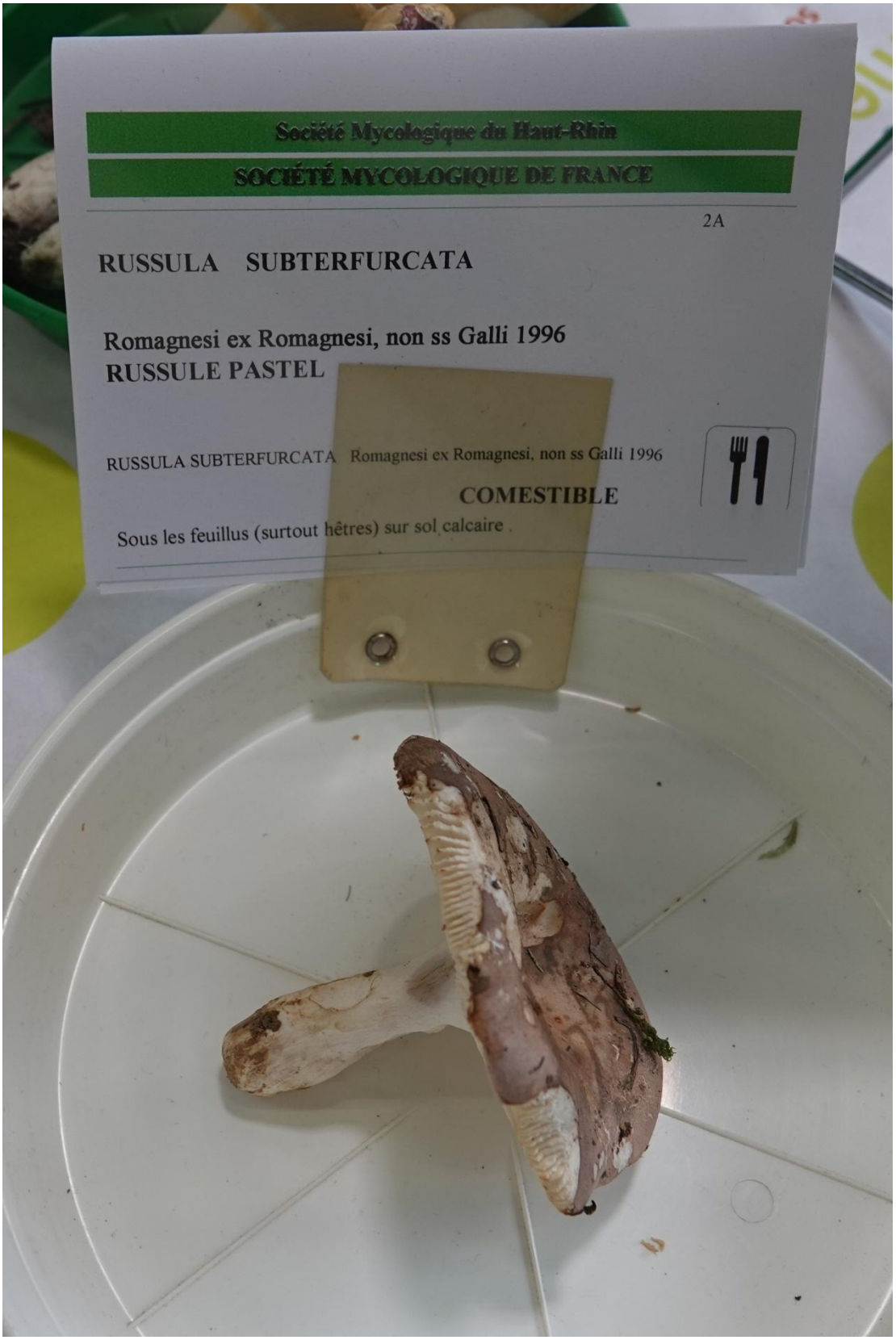
Société Mycologique du Haut-Rhin
SOCIÉTÉ MYCOLOGIQUE DE FRANCE
2A
RUSSULA SUBTERFURCATA
Romagnesi ex Romagnesi, non ss Galli 1996
RUSSULE PASTEL
RUSSULA SUBTERFURCATA Romagnesi ex Romagnesi, non ss Galli 1996
COMESTIBLE
Sous les feuillus (surtout hêtres) sur sol calcaire .

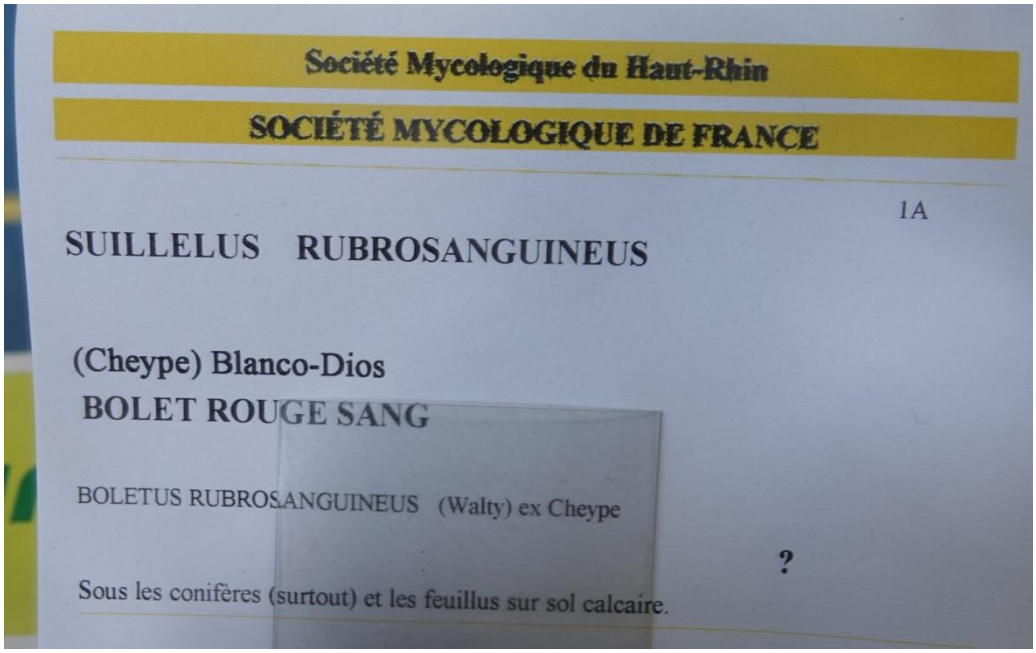

Société Mycologique du Haut-Rhin

SOCIÉTÉ MYCOLOGIQUE DE FRANCE

1A

SUILLELUS RUBROSANGUINEUS

(Cheype) Blanco-Dios

BOLET ROUGE SANG

BOLETUS RUBROSANGUINEUS (Walty) ex Cheype

?

Sous les conifères (surtout) et les feuillus sur sol calcaire.

Société Mycologique du Haut-Rhin

SOCIÉTÉ MYCOLOGIQUE DE FRANCE

23

TREMELLA STEIDLERI

(Bresadola) Bourdot et Galzin

TREMELLA STEIDLERI (Bresadola) Bourdot et Galzin

SANS VALEUR CULINAIRE

Parmi les mousses sur chênes et sur STEREUM HIRSUTUM.